



Plataforma Pro
Restauración de la
Iglesia de Íllora

CARRERA SOLIDARIA

PASEO POR EL PATRIMONIO ILURQUENSE

Tercera Edición.

PROGRAMA

FECHA DE CELEBRACIÓN: DOMINGO 4 DE ENERO DE 2015								
ORGANIZADO POR: PLATAFORMA PRO-RESTAURACIÓN IGLESIA DE ILLORA. AYUNTAMIENTO DE ILLORA Y DIPUTACIÓN DE GRANADA.								
*LUGAR DE SALIDA: ANTIGUO INSTITUTO DIEGO SILOE DE ILLORA (GRANADA) Avd. Antonio Tastet (zona de colegios) A 30 KM DE LA CAPITAL DIRECCIÓN CORDOBA.								
*HORARIO DE SALIDA APROXIMADO: <table><tr><td>10:30 H. > prebenjamín y benjamín</td><td>>> DISTANCIA 600 M</td></tr><tr><td>10:45 H. > alevín e infantil</td><td>>> DISTANCIA 1200 M</td></tr><tr><td>11:30 H. > cadete y juvenil</td><td>>> DISTANCIA 3000 M</td></tr><tr><td>11:30 H. > junior, promesa, senior y veterano</td><td>>> DISTANCIA 6000 M</td></tr></table>	10:30 H. > prebenjamín y benjamín	>> DISTANCIA 600 M	10:45 H. > alevín e infantil	>> DISTANCIA 1200 M	11:30 H. > cadete y juvenil	>> DISTANCIA 3000 M	11:30 H. > junior, promesa, senior y veterano	>> DISTANCIA 6000 M
10:30 H. > prebenjamín y benjamín	>> DISTANCIA 600 M							
10:45 H. > alevín e infantil	>> DISTANCIA 1200 M							
11:30 H. > cadete y juvenil	>> DISTANCIA 3000 M							
11:30 H. > junior, promesa, senior y veterano	>> DISTANCIA 6000 M							
*INSCRIPCIONES : ONLINE: www.global-tempo.com DEPORTES BIKILA: de 10:00h a 14:00 h y de 17:00 h a 20:30 h C/ Arabial, 47 GR EN OFICINAS MUNICIPALES DE ILLORA: Brácana, Tocón, Alomartes, Escóznar, Obéilar e Íllora ó en el Centro Deportivo Municipal. Nº DE CUENTA: 3023 0071 90 5928892602(CAJA RURAL): Indicando Apellidos, Nombre, Fecha Nac. Y DNI								
NO OLVIDES ENTREGAR TU AUTORIZACIÓN SI ERES MENOR DE EDAD O DECLARACIÓN JURADA PARA MAYORES.								
*PRECIO: MAYORES DE 12 AÑOS >> 5 € MENORES DE 12 AÑOS >> 2 € DORSAL CERO SOLIDARIO >> 5 €								
*FECHA DE INSCRIPCIÓN: HASTA EL SÁBADO 3 DE ENERO 2015 * Límite de participantes 500. * RECOGIDA DE DORSALES: UNA HORA ANTES PRESENTANDO EL DNI Y LICENCIA EN LA ZONA DE LA SALIDA Y EL <u>SÁBADO 3 de Enero</u> EN DEPORTES BIKILA. * SE REALIZARÁN INSCRIPCIONES UNA HORA ANTES EL MISMO DÍA DE LA PRUEBA PERO SIN CONTROL DE TIEMPO EN RECORRIDO NO COMPETITIVO. * La entrega de premios será entre las 13:30h y las 14:00 h.								

CATEGORÍAS CONVOCADAS: (6 CATEGORIAS MAS PREBENJAMINES Y BENJAMINES)

SENIOR Y VETERANOS: 1992 y anteriores

JÚNIOR y PROMESAS: Los atletas que en el año cumplan 18,19,20, 21 ó 22 años.
1993, 1994 y 1995 y 1996, 1997

JUVENIL: Los atletas que en el año cumplan 16 ó 17 años. 1998 y 1999

CADETE: Los atletas que en el año cumplan 14 ó 15 años. 2000 y 2001

INFANTIL: Los atletas que en el año cumplan 12 ó 13 años. 2002 y 2003

ALEVÍN: Los atletas que en el año cumplan 10 ó 11 años. 2004 y 2005

BENJAMÍN: Los atletas que en el año cumplan 8 ó 9 años. 2006 y 2007

PREBENJAMIN: 6 o 7 años. 2008 y 2009

III CARRERA SOLIDARIA - Domingo 4 de Enero 2015



Plataforma Pro-Restauración Iglesia de Íllora (Granada)



Plataforma Pro
Restauración de la
Iglesia de Íllora

CARRERA SOLIDARIA

PASEO POR EL PATRIMONIO

ILURQUENSE Tercera Edición.

Registro de tiempos con Chip.

Entrega de diploma y tiempo por SMS para tod@s l@s participantes.

Premios: Se entregara Trofeo a los tres primer@s clasificad@s (masculino y femenino) de cada categoría. A excepción de las categorías Prebenjamín y Benjamín que recibirán tod@s medalla conmemorativa.

Los tres primeros clasificados/das de la general a partir de mayores de 18 años recibirán Jamón, Paleta y Queso respectivamente.

Premios especiales para DISFRACES:

- * Mejor disfraz individual para menores de 12 años.
- * Mejor disfraz individual para mayores de 12 años.
- * Disfraz en grupo más numeroso menores de 12 años.
- * Disfraz en grupo más numeroso mayores de 12 años.

La organización se reserva el derecho de suprimir alguna categoría por falta de participantes.

CARACTERÍSTICA TÉCNICAS DE LA CARRERA:

CARRERA POPULAR URBANA con dos circuitos cerrados con salida y llegada en el mismo lugar (Antiguo Instituto Diego de Siloé) :

CIRCUITO B: de 600 m.

Una vuelta categorías prebenjamín y benjamín.
Dos vueltas categorías alevín e infantil.

CIRCUITO A: de 3000 m

Una vuelta categorías cadete y juvenil
Dos vueltas categorías juvenil, junior, senior y veteranos.

La salida estará ubicada en el Antiguo Instituto Diego de Siloé de Íllora discurriendo por la orografía del casco histórico de Íllora en un circuito urbano con pendientes y desniveles exigentes, que pueden marcar esta carrera, (ver track).





Plataforma Pro
Restauración de la
Iglesia de Íllora

CARRERA SOLIDARIA

PASEO POR EL PATRIMONIO

ILURQUENSE Tercera Edición.

MEDIDAS DE SEÑALIZACIÓN Y DISPOSITIVO DE SEGURIDAD.

Ambos circuitos son cerrados y se prevén delimitados y señalizados, libres de circulación de vehículos. Callejón con vallas en la llegada para evitar cruces de personas dentro del circuito.

La señalización fija vertical será marcada con flechas rojas y con señales de confirmación en el piso. Y a pesar del trazado sinuoso no se circulará por calles de extrema estrechez evitando posibles embotellamientos.

Se dispondrá de personal auxiliar y Protección Civil, que velará por la seguridad de deportista en puntos estratégicos o con algún peligro dentro del recorrido y que a la vez controlarán la no salida del circuito. Teniendo este personal contacto directo con la organización de carrera y teléfonos de urgencia sanitaria.

Se contará con la presencia de Policía Local y asistencia sanitaria a través de ambulancia y Personal sanitario oficial de carrera. Con previsión de vías de acceso y evacuación rápida. Aviso al Centro de Salud para posible preparación de protocolos en eventos multitudinarios.

SERVICIOS COMPLEMENTARIOS.

Para la comodidad de las y los deportistas y acompañantes se ofrece:

- Un avituallamiento sólido y líquido en la zona de llegada.
- Servicio de ropero con consigna.
- Lavabos.
- Zona de ocio y stand: Además de la infraestructura propia de la carrera se ofrecerán una serie de actividades lúdicas y de recaudación para la causa en la zona de salida, para hacer de esta mañana un encuentro propio de REYES.

**SORTEO DE REGALOS CON EL NÚMERO DE DORSAL
UNA VEZ FINALIZA LA PRUEBA**





Plataforma Pro
Restauración de la
Iglesia de Íllora

CARRERA SOLIDARIA

PASEO POR EL PATRIMONIO ILURQUENSE

Tercera Edición.

Esta prueba se realiza por iniciativa de **LA PLATAFORMA PRO
RESTAURACIÓN DE LA IGLESIA DE LA ENCARNACIÓN DE ILLORA.**



CON EL PATROCINIO DE:



Diputación
de Granada



Excmo. Ayuntamiento de Íllora

**Ayuntamiento
de Íllora**

OTRAS COLABORACIONES:

BIKILA



CRONOMETRAJE PROFESIONAL
EVENTOS DEPORTIVOS

MÁS INFORMACIÓN: Tlfs. 690 205 985

Mail: plataforma.iglesia.illora@gmail.com





Plataforma Pro
Restauración de la
Iglesia de Íllora

CARRERA SOLIDARIA

PASEO POR EL PATRIMONIO ILURQUENSE

Tercera Edición.

LO QUE NOS MUEVE PARA QUE TE MUEVAS

La **Iglesia de la Encarnación de Íllora** se levantó sobre terreno probablemente ocupado por una mezquita primero y por una iglesia mudéjar después, que coexistiría con la actual hasta 1754. Las obras se iniciaron en 1541 con las trazas de la capilla mayor y la torre, a cargo de **Diego de Siloé**. Las obras de la nave corrieron a cargo de **Juan de Maeda**, continuadas hasta mediados del siglo XVIII, con trabajos en la bóveda de las naves y el coro.

En septiembre de 2012 surgió como un movimiento civil y cultural la **Plataforma Pro Restauración de la Iglesia de Íllora**. La Plataforma está constituida por un grupo muy amplio y heterogéneo, formado por más de seiscientas personas, las cuales están unidas por un objetivo común, el de salvar y restaurar la **Iglesia de la Encarnación de Íllora (Granada)**, símbolo de nuestro pueblo y monumento arquitectónico de importancia capital dentro del Arte Renacentista Andaluz, declarado **Monumento Nacional en 1980 (BIC)**.

Este monumento se nos cae, poco a poco, aunque se han iniciado las obras en las portadas y en la torre, queda mucho aún por hacer para conseguir su total restauración. Así, nuestro objetivo y el de la mayoría de los habitantes de Íllora es **concienciar** y hacer llegar a la ciudadanía y los organismos responsables la necesidad de conservar esta obra arquitectónica de primer orden para que el legado artístico de nuestro país no se vea trágicamente mermado.



Figura 1. Comparativa primera fase restauración portada de San Pedro



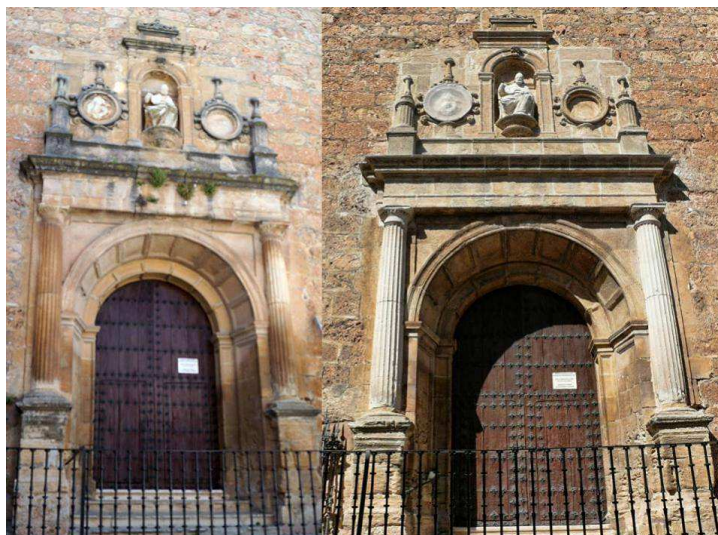

Plataforma Pro
Restauración de la
Iglesia de Íllora

CARRERA SOLIDARIA

PASEO POR EL PATRIMONIO

ILURQUENSE Tercera Edición.



Figura 2. Comparativa de la Restauración de la Torre

Muchas veces las pequeñas acciones tienen más poder y repercusión que otra cosa, y es por esto por lo que con esta actividad del día 4 de Enero y coincidiendo con la noche de reyes Desde el Ayuntamiento, Diputación y la Plataforma **PRO RESTAURACIÓN DE LA IGLESIA DE LA ENCARNACIÓN DE ILLORA** creemos firmemente que podemos poner grano a grano todo el esfuerzo para que se tomen las medidas oportunas, y el desenlace sea el esperado. Cada entidad desde la posición que le toca está haciendo todo lo posible para que se cumplan los objetivos y "salvar la Iglesia Patrimonio de Tod@s".

COLABORA CON NOSOTROS EN ESTA ACTIVIDAD
CONFIAMOS EN TU SOLIDARIDAD Y ESPERAMOS TU APORTACIÓN

Nº DE CUENTA: 3023 0071 90 5928892602(CAJA RURAL)

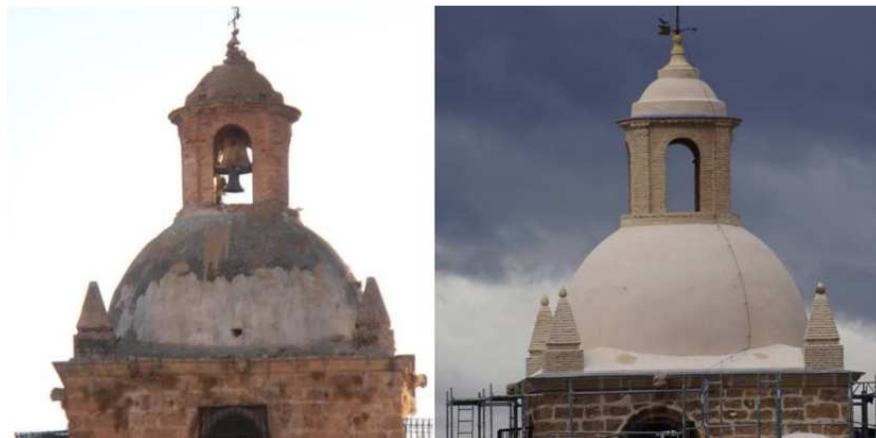
DORSAL CERO 5 €. Y LA VOLUNTAD.

