

NORMATIVA I TRIATLÓN CROS DE MENORES DE HUÉNEJA
"MARQUESADO DEL ZENETE"

(29 DE MAYO 2022)

1º.- CATEGORÍAS:

- Prebenjamín:	2016/2015
- Benjamín:	2014/2013
- Alevín:	2012/2011
- Infantil:	2010/2009
- Cadete:	2008/2007
- Juvenil:	2005/2006

2º.- DISTANCIAS:

Las distancias de cada una de las categorías son las siguientes:

CATEGORÍAS PREBENJAMÍN Y BENJAMÍN:

- Natación.-	40 metros
- Ciclismo (MTB).-	1.200 metros
- Carrera.-	150 metros

CATEGORÍAS ALEVÍN E INFANTIL:

- Natación.-	150 metros
- Ciclismo (MTB).-	5.000 metros
- Carrera.-	1.000 metros

CATEGORÍAS CADETE Y JUVENIL:

- Natación.-	300 metros
- Ciclismo (MTB).-	8.700 metros
- Carrera.-	2.000 metros

La organización podrá modificar las distancias en función de las características del lugar donde se lleve a cabo la competición.

3º.- RECORRIDOS:

SECTOR NATACIÓN:

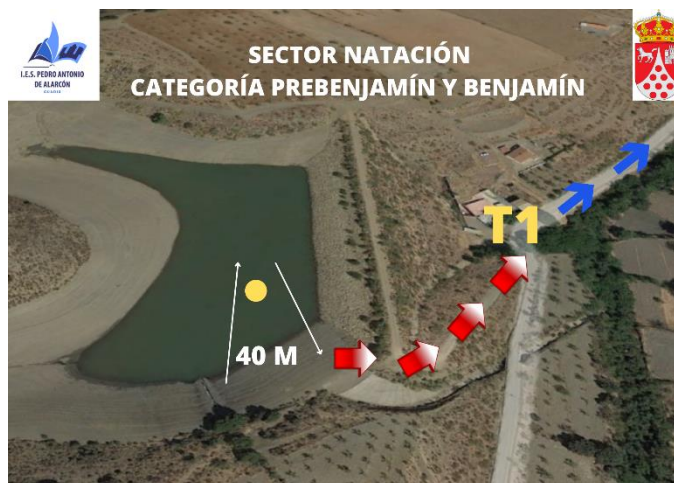

I TRIATLÓN DE MENORES DE HUÉNEJA "MARQUEJADO DEL ZENETE"

SECTOR CICLISMO:



SECTOR CARRERA:



4º.- COMPETICIÓN:

- En el caso de que la salida no se pudiera realizar en grupos, debido al COVID 19, las salidas serán individuales cada 20 segundos, empezando por la menor más joven y terminando por el menor más mayor de cada categoría.
- Queda prohibido el uso de cualquier tipo de acople.
- El uso de bicicleta de montaña será obligatorio.
- No estará permitido el traje de neopreno en estas categorías. Quedará estipulado que una vez que la temperatura exija traje de neopreno obligatorio (por debajo de los 15,9 grados) no podrá celebrarse el triatlón, pudiéndose cambiar por otra competición (Duatlón).
- El material debe estar en el lugar asignado para cada deportista en el área de transición, antes, durante y después de la competición. Se sancionarán actitudes como tirar el casco en cualquier lugar, además del mal trato del material.
- En las competiciones, cada escuela o club, nombrará a un/a técnico que será el representante de esta ante cualquier situación relativa a esa escuela y la competición.
- No se puede correr al lado de ningún/a triatleta (tanto en el segmento de ciclismo como en el de carrera a pie), sea de la categoría que sea, la organización se ocupará de indicar el circuito a los/as deportistas.
- Los/as padres, madres, familiares y acompañantes de los/as deportistas no pueden invadir las zonas de carrera durante la realización de las pruebas.
- En el sector de agua, y más concretamente en la pantaneta, aquellos que entren a ver este segmento deberán permanecer allí hasta que salga el último deportista del agua.
- Se recuerda que en zona de meta, ningún/a padre/madre podrá estar allí, solo en las zonas habilitadas. En la zona de meta solo podrá estar, personal organizativo, voluntarios/as, jueces, fotógrafos/as previamente acreditados y el/la técnico representante de dicha escuela o club.
- No se permitirá la entrada de acompañantes en Meta (familiares, mascotas, etc...)
- Los organizadores del evento y los Técnicos de los clubes inscritos serán los encargados de resolver los conflictos antideportivos relacionados con personas ajenas al desarrollo de la competición y emitir un informe sobre lo acontecido.
- En caso de que continúe la pandemia:
 - o Es obligatorio el uso de mascarilla hasta justo antes de tu salida y justo después de terminar la prueba.
 - o En todo momento debes de mantener la distancia interpersonal (2 metros)
- Solo se permiten bicicletas de formato tradicional y no está permitido ningún tipo de acople.
- En el segmento de ciclismo el "drafting" no está permitido, y la distancia a mantener es de 10 metros.
- El incumplimiento de esta norma podrá suponer la descalificación del deportista. NO hay "Penalty Box" de ciclismo ni sanción de tiempo; solo es de aplicación Advertencia y Descalificación. (Especial atención a la categoría Juvenil y Cadete).
- En el segmento de carrera a pie es obligatorio mantener la distancia interpersonal durante el segmento de carrera de 4 metros, o correr con un ángulo de 45° para poder adelantar. El incumplimiento de esta norma podrá suponer la descalificación de la competición (Especial atención a la categoría Juvenil y Cadete).

5º.- CLASIFICACIONES:

Se confeccionarán las siguientes clasificaciones y con opción a trofeo o medalla:

- Por categorías:
 - Prebenjamín
 - Benjamín
 - Alevín
 - Infantil
 - Cadete
 - Juvenil

Todas ellas en categorías masculinas y femeninas.

6º.- PREMIOS:

Los premios, medallas o trofeos serán distribuidos entre los/as primeros/as clasificados/as de la prueba. Se establecen los siguientes premios tanto en categoría masculina como femenina:

- | | |
|---------------------|-------------------|
| - 1ª PRE-BENJAMIN.- | TROFEO o MEDALLA. |
| - 2ª PRE-BENJAMIN.- | TROFEO o MEDALLA. |
| - 3ª PRE-BENJAMIN.- | TROFEO o MEDALLA. |
| - 1ª BENJAMIN.- | TROFEO o MEDALLA. |
| - 2ª BENJAMIN.- | TROFEO o MEDALLA. |
| - 3ª BENJAMIN.- | TROFEO o MEDALLA. |
| - 1ª ALEVÍN.- | TROFEO o MEDALLA. |
| - 2ª ALEVÍN.- | TROFEO o MEDALLA. |
| - 3ª ALEVÍN.- | TROFEO o MEDALLA. |
| - 1ª INFANTIL.- | TROFEO o MEDALLA. |
| - 2ª INFANTIL.- | TROFEO o MEDALLA. |
| - 3ª INFANTIL.- | TROFEO o MEDALLA. |
| - 1ª CADETE.- | TROFEO o MEDALLA. |
| - 2ª CADETE.- | TROFEO o MEDALLA. |
| - 3ª CADETE.- | TROFEO o MEDALLA. |
| - 1ª JUVENIL.- | TROFEO o MEDALLA. |
| - 2ª JUVENIL.- | TROFEO o MEDALLA. |
| - 3ª JUVENIL.- | TROFEO o MEDALLA. |

7º.- HORARIOS:

DOMINGO 29 DE MAYO:

- **11:00 a 11:15 .-** Entrega de dorsales en Área recreativa LOS CASTAÑOS
 - **11:15 a 11:45.-** Control de material en T1 situada junto a la Pantaneta.
 - **11:45 a 11:55** todas las categorías deberán estar en la Pantaneta.
 - **12:00.-** Salida categorías prebenjamín y benjamín
 - **12:30.-** Salida categorías alevín e infantil.
 - **13:00.-** Salida categorías cadete y juvenil.
 - **14:00.-** Entrega de trofeos en PISCINADE HUÉNEJA.
- **Las salidas podrán adelantarse en el horario en función de cómo vayan las carreras.**

***NOTA IMPORTANTE: RECOMENDAMOS QUE LOS NIÑOS LLEGUEN A HUÉNEJA ANTES DE LA PRUEBA DE ADULTOS PARA NO TENER PROBLEMAS A LA HORA DE ACCEDER AL PUEBLO. EN EL CASO DE LLEGAR MAS TARDE, RECOMENDAMOS ACCEDER POR LA SALIDA 326 (DIRECCIÓN ALMERÍA) DESPUÉS DE LAS 10:30 (ANTES LA CARRETERA ESTARÁ CORTADA)**

***NOTA IMPORTANTE: LA RECOGIDA DEL MATERIAL DE BOXES SE REALIZARÁ ANTES DE LAS 14:00h**

**I.E.S. PEDRO ANTONIO
DE ALARCÓN
GUADIX**