

# LA NARANJA

XXI CARRERA POPULAR CAMPESTRE

28-F-2022

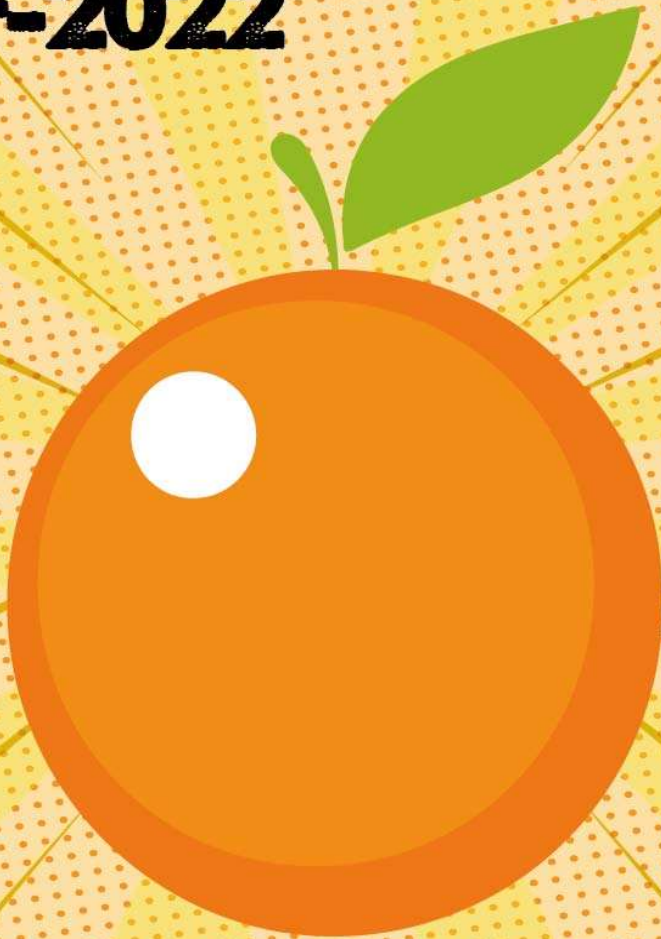

INSCRIPCIONES: [WWW.GLOBAL-TEMPO.COM](http://WWW.GLOBAL-TEMPO.COM)

**MELEGIS - EL VALLE - GRANADA**



El Valle



Diputación  
de Granada

Avanzamos juntos



GLOBAL TEMPO TIMING

## ¿Cuándo se celebra la carrera?

- Día: lunes 28 de febrero de 2022
- Salida: 11.00 horas
- Lugar: Pista Deportiva Cubierta Antonio Ruiz "Kiki" (Melegis)

## Recorrido - Distancias

### **RECORRIDO CORTO 6.1 km.**

**Categorías SUB-10 / SUB 12 / SUB 14 / Adaptada / Senderismo**

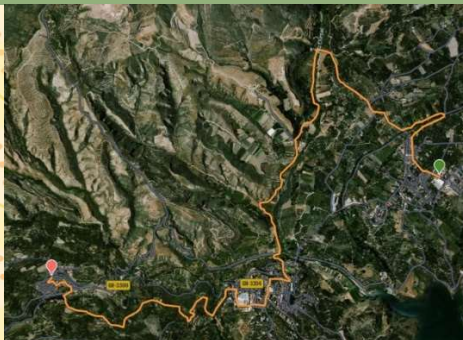
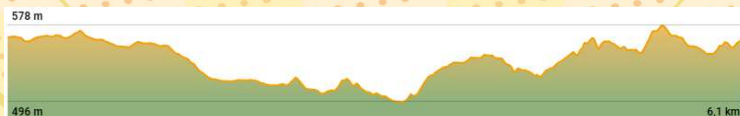

### **RECORRIDO LARGO 8.9 km.**

**Categorías SUB 16 en adelante**

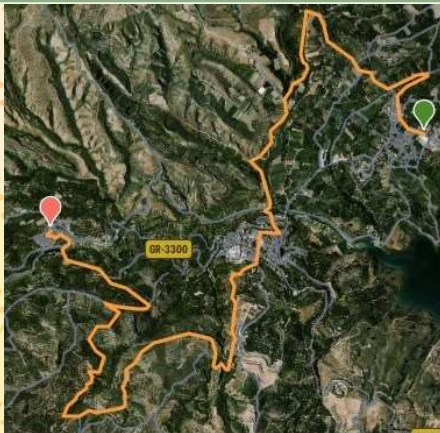
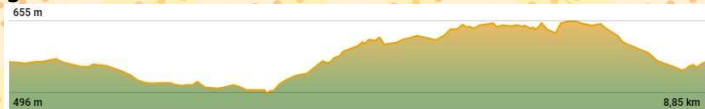

## Normativa – Reglamento:

- 1. Inscripciones:** A través de la plataforma de inscripciones de **GLOBAL TEMPO** [www.global-tempo.es](http://www.global-tempo.es) (con tarjeta de crédito mediante pasarela de pago seguro), y en el **Ayuntamiento de El Valle**.
- 2.** Precio de 10.00€ para todas las modalidades.
- 3.** Plazo de inscripción:
  - CON CAMISETA ASEGURADA hasta el miércoles 23 de febrero de 2022.
  - CIERRE DE INSCRIPCIONES el viernes 25 de febrero a las 12:00 de 2022.
- 4.** Todos los/as corredores/as con derecho a premio deberán estar en posesión de la documentación acreditativa.
- 5.** La carrera estará controlada por Policía Local, Protección Civil y un grupo de voluntarios locales; y asistida por Cruz Roja.
- 6.** Se descalificará a los atletas que:
  - No lleven el dorsal y microchip.
  - No realicen el recorrido de la carrera.
  - No cumplan la normativa de la carrera.
  - Realicen cualquier acto antideportivo o por mal comportamiento.
- 7.** Todo participante, al realizar la inscripción, declina toda responsabilidad de daños que pueda sufrir en esa prueba. Asimismo, acepta la presente Normativa/Reglamento, la publicación y tratamiento de sus datos, imágenes y/o filmes, con arreglo a la legislación vigente, así como las posibles resoluciones tomadas por el Comité Organizador.

### **CATEGORIAS:**

SUB10: Los que cumplen durante el año 9 y 8 años.

SUB12: Los que cumplen durante el año 11 y 10 años.

SUB14: Los que cumplen durante el año 13 y 12 años.

SUB16: Los que cumplen durante el año 15 y 14 años.

PROMESA: Los que cumplen durante el año entre 16 y 23 años.

SENIOR: Los que cumplen durante el año 24 y 39 años.

VETERANOS I: Los que cumplen durante el año entre 40 y 55 años.

VETERANOS II: De 56 años en adelante cumplidos el año 2022.

**\*AÑO DE REFERENCIA: 2022**

## **CATEGORIAS ADAPTADAS**

SUB10: Los que cumplen durante el año 9 y 8 años.

SUB12: Los que cumplen durante el año 11 y 10 años.

SUB14: Los que cumplen durante el año 13 y 12 años.

SUB16: Los que cumplen durante el año 15 y 14 años.

PROMESA: Los que cumplen durante el año entre 16 y 23 años.

SENIOR: De 24 años en adelante cumplidos el año 2022.

**\*AÑO DE REFERENCIA: 2022**

## **PREMIOS**

Los premios se entregarán exclusivamente en forma de vales en material deportivo

**Los ganadores absolutos masculino y femenino recibirán su peso en naranjas**

CATEGORIA	1º	2º	3º
ABSOLUTO M/F	40€	30€	20€
SUB 10 / SUB 12 / SUB 14 / M/F	15€	10€	10€
SUB 16 / PROMESA M/F	25€	15€	10€
Senior M/F	25€	15€	10€
Veteranos I M/F	25€	15€	10€
Veteranos II M/F	25€	15€	10€

- Los primeros (masculino y femenino) de las categorías Absoluto, Veteranos I, Veteranos II, Senior y Promesa, ganarán una comida en uno de los restaurantes de El Valle.
- Trofeo o medalla para los tres primeros atletas masculino y femenino de cada categoría.
- Premio para los corredores de mayor y de menor edad.
- Premios para el primer atleta local masculino y femenino.
- Entrega de una camiseta junto con el dorsal.
- Sorteo de Regalos después de la Carrera.

**NOTAS:** Los premios no son acumulables, otorgándose el de mayor cuantía. La organización de la carrera no devolverá el dinero de la inscripción ni entregará camiseta al corredor que no pueda asistir a la prueba por cualquier causa.

**14.00 h: COMIDA POPULAR PARA LOS CORREDORES Y ACOMPAÑANTES**



**PAQUETE TURÍSTICO**  
**'CARRERA DE LA NARANJA'**

**¡Alójate en El Valle y consigue la**  
***inscripción gratuita* para la carrera!!**



**Guía de Alojamiento y Restaurantes para comer y dormir en El Valle**

-Mesón Despensa de El Valle & Alojamiento Rural (Restábal)  
[www.despensadelvalle.com](http://www.despensadelvalle.com)  
Telf.: 958 793 531

-Restaurante Los Naranjos & Hostal Los Naranjos (Melegís)  
[www.losnaranjosdelvalle.com](http://www.losnaranjosdelvalle.com)  
Telf.: 958 793 414

-Restaurante La Marquesina (Restábal)  
[www.lamarquesinarestaurante.com](http://www.lamarquesinarestaurante.com)  
Telf.: 615978259



**El Valle**

**DEPORTE**