

Reglamento I CXM Trail Villa de

Gualchos

6/11/2022

1. ORGANIZACIÓN

El I CXM Trail Villa de Gualchos está organizado por la Concejalía de Deportes del Ayuntamiento de Gualchos en colaboración con el club deportivo Tri Castell.

2. SOBRE EL TRAIL VILLA DE GUALCHOS

El I Trail Villa de Gualchos se basa en la normativa de la FDA, en el respeto al medioambiente y al entorno por donde transcurre el evento.

Será la primera vez que se realice un Trail de manera reglada por la Sierra de Gualchos, eso supone todo un descubrimiento para los amantes de esta disciplina, que conocerán de primera mano la experiencia de correr por un paraje natural.

El club deportivo TriCastell se embarca en la organización del "I Trail Villa de Gualchos" dentro de propuesta de fomento del deporte y la naturaleza. El objetivo de esta carrera de montaña es dar a conocer el entorno del bosque mediterráneo y el Cerro Alto. Sus montes, paisajes, cultura, etc., así como fomentar los valores deportivos.

Este evento requiere de una compleja organización para que todo salga según lo previsto: una adecuada señalización del circuito, avituallamientos bien provistos y ubicados, asistencia sanitaria, logística de comunicaciones, aparcamiento para los participantes, entorno organizado de salida y meta, pódium, etc.

3. UBICACIÓN

La salida y meta se harán desde el núcleo urbano de Gualchos. Empezaremos nuestra ruta desde el Parque de la Era de la Villa de Gualchos, el núcleo serrano del municipio y que le da nombre, que se encuentra a los pies de la Sierra de Lújar y que encierra el atractivo de un pueblecito blanco de la Baja Alpujarra granadina, separado por apenas 5 km del núcleo costero de Castell de Ferro.

4. PARTICIPANTES

Podrán participar todos aquellos atletas de ambos sexos, federados o no, que realicen su inscripción en tiempo y forma según el presente Reglamento. Los deportistas federados podrán hacerlo con la Licencia Federativa de Montañismo bien sea de la FAM o bien de FEDME tramitada por cualquier Federación Territorial de España.

Todos los participantes aceptan esta Normativa, la publicación y tratamiento de sus datos, imágenes y/o filmes, con arreglo a la legislación vigente, así como las posibles resoluciones tomadas por el Comité Organizador. La organización de cada carrera comprobará los datos remitidos y el ingreso de la cuota prevista y dará conformidad a la inclusión en la lista de inscritos. Será responsabilidad del solicitante adecuarse a dichos plazos y conformar los datos necesarios, así como comprobar que su inscripción ha sido aceptada. Número máximo de participantes 200 corredores en cada modalidad.

- **Categorías**

MODALIDAD TRAIL CATEGORÍA	
CATEGORIA	EDAD
Absoluto	De 18 años en adelante
Promesa	21, 22 y 23 años, que no cumplan los 24 años en el año de referencia
Senior	De 24 a 39 cumplidos el año de la competición.
Veteranos A	40 a 49 años cumplidos el año de la competición
Veteranos B	50 a 59 años cumplidos en el año de la competición años
Veteranos C	60 a 99 años cumplidos en el año de la competición años
Locales	Atletas empadronados en Gualchos.

MODALIDAD MINITRAIL CATEGORÍA	
CATEGORIA	EDAD
Absoluto	Todas las edades
Cadete	15 y 16 años cumplidos el año de la competición
Juvenil	17 y 18 años cumplidos el año de la competición
Junior	19 y 20 años cumplidos el año de la competición
Locales	Atletas empadronados en Gualchos

MODALIDAD SENDERISTAS	
Sin categoría	Sin restricción de edad
Es una modalidad no competitiva.	

Todas las edades mencionadas son con referencia año 2022

5. INSCRIPCIONES

- La inscripción se realizará a través de la web de global tempo www.globaltempo.com. No se admitirán inscripciones el mismo día de la prueba.
- El plazo de inscripción estará abierto hasta el 3 de noviembre o hasta cubrir las 200 plazas en cada modalidad.

Precios según modalidad.

- Trail
 - Federados 18 euros
 - No federados 23 euros
- Mini Trail
 - Federados 10
 - No federados 15
- Senderistas Precio único: 5 euros

Recordamos que los deportistas federados podrán hacerlo con la Licencia Federativa de Montañismo bien sea de la FAM o bien de FEDME tramitada por cualquier Federación Territorial de España. La organización verificará en el momento de la recogida de dorsales que la licencia presentada sea correcta.

El número máximo de participantes será de 200 participantes en cada modalidad.

6. HORARIOS

- Viernes 4 de noviembre

-Recogidas dorsales y chips con DNI en Castell de Ferro, área de deportes del Ayuntamiento de 09 a 14 h

- Sábado 5 de noviembre

- Recogida de dorsales y chips con DNI en el Parque de la Era de 17 a 20 h

- Domingo 6 de noviembre . Parque de la Era de Gualchos

- 8:30-9:30 Entrega de dorsales y chips con DNI
- 9:45 Charla técnica exprés de las pruebas
- 10:00 Salida Trail
- 10:15 Salida Mini Trail
- 10:20 Salida Senderistas
- 11:15 Llegada de primeros corredores Mini Trail
- 12:00 Llegada de primeros corredores Trail
- 13: 45 Llegada de los últimos corredores Mini Trail
- 13:45 Llegada de los últimos corredores Trail
- 14:00 Cierre de meta
- 14:15 Entrega de trofeos

- Horas de corte y cierre de meta
 - Trail 17K – Máximo 4 horas
 - Mini trail 10,5K – Máximo 3 horas

Si se rebasa la hora de corte se continuará la carrera por el recorrido indicado por la organización, previa descalificación.

7. RECORRIDOS

Itinerario: Salida y llegada desde el Parque de la Era tanto Trail como mini Trail

Recorrido Trail

<https://es.wikiloc.com/rutas-carrera-por-montana/i-trail-villa-de-gualchos-114522649> (**I Trail Villa de Gualchos**)

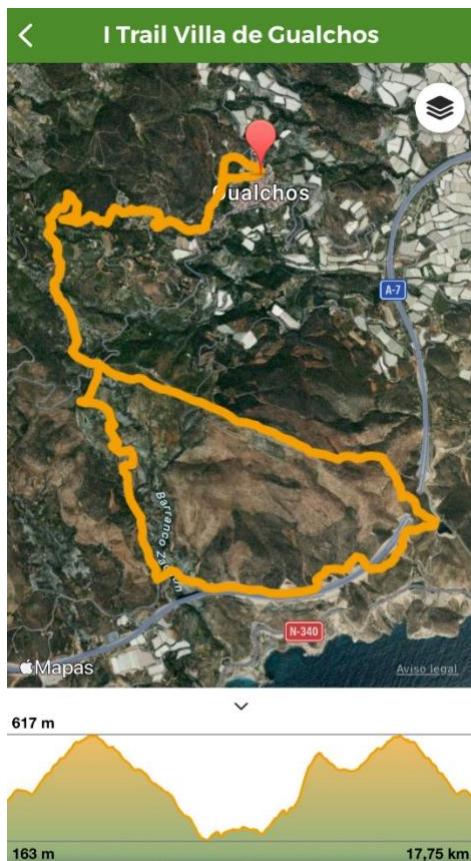

INFORMACIÓN

- Distancia: 17,75 km aproximadamente
- Desnivel: 960 +
- Descripción del recorrido
 - Utilización de senderos colindantes y pistas forestales
 - Es un recorrido circular con salida y llegada al Parque de la Era.
 - Trascurre por campo a través, senderos y pista forestal.
 - Nivel de dificultad moderado. 35

<https://es.wikiloc.com/rutas-carrera-por-montana/i-minitrail-villa-de-gualchos-114609909> (I Minitrail Villa de Gualchos)



INFORMACIÓN

- Distancia: 10,51 km aproximadamente
- Desnivel: 490+
- Descripción del recorrido
 - Utilización de senderos colindantes y pistas forestales
 - Es un recorrido circular con salida y llegada al Parque de La Era.
 - Trascurre por campo a través, senderos y pista forestal.
 - Nivel de dificultad moderado.

Recorrido senderista: el mismo que el del Mini Trail

8. AVITUALLAMIENTOS

Se ofrecerán productos sin envase o envoltura. No obstante, se dispondrá de 2 bolsas de basura en el avituallamiento para orgánico y plástico. Los avituallamientos se encuentran en lugares accesibles con coche.

Está prohibido el avituallamiento y la ayuda durante el desarrollo de la carrera de cualquier persona sea competidor o no, salvo en las zonas señalizadas como avituallamientos.

Tipos de los avituallamientos y su composición:

- Líquido: Agua e Isotónico.

Se reducirá al mínimo el uso de plásticos en el monte. Por ese motivo NO se servirán líquidos en vasos y cada participante deberá llevar consigo su propio recipiente. Se dejará el monte como estaba.

- Trail: 4 avituallamientos líquidos + avituallamiento de meta
 - Km 4,5 Pico Águila
 - Km 9,8 Balsa
 - Km 13 Pico Águila.
 - Km 17 Parque de La Era
- Mini trail:
 - Km 4,5 Pico Águila
 - Km 10 Parque de La Era.

Los avituallamientos solidos correrán a cuenta de cada participante.

9. SERVICIOS AL CORREDOR

Para el evento deportivo se han establecido los siguientes servicios para los participantes y espectadores:

- ✓ Bolsa de corredor con camiseta técnica.
- ✓ Avituallamientos líquidos en carrera y en meta.
- ✓ Seguro de responsabilidad civil y de accidentes.
- ✓ Guardarropa gratuito.
- ✓ Servicio médico ajustándose a la normativa legal de este tipo de eventos

10. PREMIOS

Se entregará a cada uno de los corredores que finalicen la prueba una

bolsa del corredor y diferentes obsequios referentes al entorno donde nos encontramos.

- **MODALIDAD TRAIL.** Se contemplan las categorías indicadas en la tabla anterior. Trofeo para los tres primeros clasificados en cada categoría.
- **MODALIDAD MINITRAIL.** Solo se contemplan las categorías absolutas, cadete, juvenil, junior y locales. Trofeo para los tres primeros clasificados en cada categoría.
- **MODALIDAD SENDERISMO.** Se considera una modalidad no competitiva la cual no tendrá premios finales.
- La no asistencia al acto de entrega de premios se entenderá como renuncia al mismo, no pudiendo ser recogido por otra persona, ni reclamado con posterioridad a dicho acto.

11. APARCAMIENTO

Detallamos los puntos de aparcamiento habilitados para la prueba

C. las Minas, 14, 18614 Gualchos, Granada

12. NORMATIVA ESPECIFICA

a. Señalización

Todo el itinerario estará balizado con cinta blanca colocada en puntos de referencia y se completará con banderines ROJOS Y AMARILLOS, puntos kilométricos, flechas y carteles indicadores reutilizables. Toda la señalización será retirada por la organización el mismo día de la realización de la prueba, recogiendo al mismo tiempo cualquier tipo de residuo que haya podido generarse durante el transcurso de la competición. En algunos puntos de especial interés se podrá utilizar cinta de balizar roja de forma continua que deberá ser respetada por todos los participantes.

b. Meteorología

El mal tiempo no será motivo de suspender la prueba, aunque la organización se reserva el derecho a suspenderla o modificar el recorrido.

c. Seguridad

La organización del I Trail Villa de Gualchos 2022 tiene preparado un plan de Emergencia, Rescate y Seguridad para poder hacer frente a cualquier imprevisto o accidente que pudiera tener lugar durante el transcurso de la prueba. Se dispondrá de servicio médico durante el transcurso de todas las

carreras y un vehículo 4x4 para poder acceder más rápidamente a cualquier punto del recorrido en caso de necesidad. Existirá un corredor escoba que irá cerrando la carrera tras el último participante, recogiendo la señalización y restos de la carrera, etc.

Puntos de control

La prueba estará cronometrada por la empresa Global Tempo que establecerá dos puntos de paso controlado, uno en la salida/meta.

Además, la organización establecerá dos puntos de control y registro de participantes de manera manual en la zona de la canaleja y en la subida del corta fuegos.

Una vez finalizada la prueba la organización comprobará que los participantes han pasado por todos los puntos de control para tener opción a premios y trofeos

d. Material aconsejado

La organización propondrá un material aconsejado y/o obligatorio 2 días antes de la carrera en función de las condiciones meteorológicas previstas.

Material aconsejado en todas las distancias:

- Ropa y Zapatillas adecuadas para una carrera de media montaña
- Botellín 500ml, sistema de hidratación, vaso. No se servirán vasos para líquidos.
- En función de las condiciones meteorológicas: Cortavientos, Braga, Manquitos, Gorra, Guantes, Mallas largas
- Teléfono móvil
- Se autoriza el uso de Bastones.
- La organización se reserva la potestad de modificar el material obligatorio con días de antelación en función de las condiciones meteorológicas previstas.

e. Penalizaciones y descalificación

Será motivo de descalificación:

- Abandonar residuos fuera de las papeleras situadas en los avituallamientos.
- No auxiliar al participante que lo necesite.
- No obedecer las indicaciones del personal identificado como de la organización.
- No llevar el dorsal visible en la parte frontal.
- No realizar el circuito completo.
- Provocar un accidente voluntariamente.
- Correr con un dorsal de otro corredor.
- La ausencia del material obligatorio durante el transcurso de la prueba.

Será motivo de penalización:

- Recibir ayuda externa, no sanitaria, fuera de los avituallamientos.
- Atajar, salirse del itinerario señalado.
- Comportamiento no deportivo, irrespetuoso con corredores o miembros de la organización. Provocar un accidente voluntariamente.
- El abandono sin comunicación a la organización durante la carrera conllevará la imposibilidad de participar en futuras ediciones de la prueba.

No está permitida la participación en la prueba sin la inscripción en la misma. Cualquier persona que no figure inscrita y circule por el recorrido de carrera no tendrá los derechos, asistencia ni uso de los servicios que la organización presta a los participantes.

f. Condiciones específicas.

Los participantes corren bajo su propia responsabilidad, realizando toda o parte de la prueba.

La organización no se hace responsable de los accidentes o daños sufridos por los corredores ocasionados por el mal uso del material, por no seguir las instrucciones del personal o por no seguir el recorrido establecido. La prueba estará cubierta por los seguros que la legislación marca para este tipo de eventos deportivos.

La organización dispondrá de 2 ambulancias.

En caso de retirada se avisará al personal de la organización. En el supuesto de lesión o impedimento para regresar por los propios medios a meta se pedirá ayuda a la organización, que gestionará el rescate.

Como participante, con la inscripción manifiesta encontrarse en una forma física y mental que le permite afrontar el esfuerzo, y asume el riesgo de esta práctica deportiva.

Los participantes, por el hecho de inscribirse libre y voluntariamente, declaran conocer y aceptar plenamente el presente Reglamento. En caso de duda o de surgir alguna situación no reflejada en el mismo, prevalecerá lo que disponga al efecto la Organización.

El participante con la inscripción declara lo siguiente:

“Me encuentro en estado de salud adecuado para participar en el Trail Villa de Gualchos 2022. Eximo de toda responsabilidad a la organización, patrocinadores u otras instituciones participantes ante cualquier accidente o lesión que pudiera sufrir antes, durante y/o después del evento deportivo,

renunciando desde ya a cualquier acción legal en contra de cualquiera de dichas entidades.

Autorizo además a que la organización haga uso de fotos, videos y nombre en la clasificación de la prueba, en los medios de comunicación y/o Internet, sin esperar pago, compensación o retribución alguna por este concepto”

No se permite el acompañamiento de animales, en la competición de carrera, si en la ruta desenderismo.

g. Aseos

Se dispondrá de aseos ubicados en la zona de salida y llegada.

h. Cambios y devoluciones

No se realizarán cesiones o cambios de dorsales bajo ningún concepto. La cuota de inscripción no será devuelta en ningún caso

i. Eco responsabilidad

Se deben seguir las pautas de comportamiento habituales en los espacios protegidos: no dejar residuos, no encender fuego, no producir ruidos que molesten a la fauna, no salirse del recorrido señalado, en definitiva, no dejar rastro de nuestra actividad.

Se reducirá al mínimo el uso de plásticos en el monte: avituallamientos, señalización. La organización utilizará en lo posible material reutilizable o reciclable.

j. Derecho organización

La organización se reserva el derecho de modificar la presente normativa en cualquier momento para adaptarla a cualquier circunstancia no recogida o con falta de definición en ella. Para cualquier información complementaria o duda comunicar con el Email

13. CANALES DE COMUNICACIÓN OFICIAL

El canal de comunicación será la página de global tempo