

MAR



ASPANDEM

BERUN

Los 10KM de la primavera

Sábado 20.30 h 25 abril 2015

**Plaza Antonio Banderas
Puerto Banús**



REGLAMENTO DE LA PRUEBA

Artículo 1.

1.1. La prueba tendrá su salida el sábado día 25 de Abril a las 20.30 horas desde la plaza de Antonio Banderas de Puerto Banús. A las 20.35 tendrá lugar la salida de la prueba infantil.

1.2. La distancia a recorrer es de 10.000 metros, según el circuito que se puede ver en el esquema adjunto y de 1.000 metros en la competición infantil.

Artículo 2:

La organización de la carrera corresponde al Ilmo. Ayuntamiento de Marbella y la colaboración de ASPANDEM.

Artículo 3:

La recogida del dorsal, implica, por parte de todos los corredores, el conocimiento y la aceptación de las normas incluidas en el reglamento de la carrera.

Artículo 4:

El control de la prueba correrá a cargo de la organización.

Artículo 5:

La inscripción en la carrera se podrá efectuar a través de la pagina Web www.global-tempo.com

El precio de la inscripción es de 10€ para todos los participantes en la prueba de 10 K y de 3€ para los participantes de la prueba de 1 k.

Las inscripciones estarán abiertas desde el día 25 de Marzo de 2015 desde las 10.00 hs hasta las 12.00 hs del día 22 de Abril de 2015.

Artículo 6:

Los corredores podrán recoger el dorsal y la camiseta de la carrera, en la zona que se habilitará para dicho fin en **Carpa al efecto en plaza Antonio Banderas** desde las 17:30 hasta las 19:30 horas del día de la prueba.

Artículo 7:

La manipulación, alteración o falsificación de los datos personales del corredor inscrito supone la descalificación automática del mismo y afectará a las clasificaciones que les corresponda.

Artículo 8:

La organización tendrá contratado un seguro de responsabilidad civil y de seguros de accidentes deportivos. Así mismo, la prueba contará con servicio médico voluntario, para atender los posibles incidentes derivados de la competición.

Artículo 9:

Todo el recorrido estará señalado. Así mismo todos los vehículos, incluidas las bicicletas, que intervengan durante la carrera, serán exclusivamente aquellos que estén autorizados e identificados por la organización. La organización cuenta con la colaboración de la Policía Local de Marbella que se encargará, entre otras cosas, de los cortes de tráfico y la vigilancia de los puntos que pudiesen ser peligrosos.

Artículo 10:

Participantes y Categorías:

En la Carrera 10 K competitiva podrán participar todos aquellos aficionados al atletismo mayores de 15 años que así lo deseen, estén o no federados y para los que se establecerán las diferentes categorías:

- Cadete : Nacidos/as en 2000 y 2001.
- Juvenil : Nacidos/as en 1998 y 1999
- Júnior : Nacidos/as en 1996 y 1997.
- Promesa : Nacidos/as en 1993,1994 y 1995.
- Senior : Nacidos/as en 1992 y anteriores, hasta Veteranos.
- Veterano A: Nacidos en años 1976 a 1980
- Veterano B: 1966 a 1975
- Veterano C: 1956 a 1965
- Veterano D: 1955 y anteriores

En la Carrera infantil podrán participar todos los niños que lo deseen de menos de 15 años

En esta prueba se establecerá categoría única por sexo y obtendrán medalla los tres primeros clasificados de cada categoría.

Artículo 11:

Serán descalificados de la prueba todos aquellos corredores que:

- No faciliten la documentación requerida por la Organización, para su identificación y comprobación de la fecha de nacimiento.
- No realice el recorrido completo.
- No corran con el dorsal original, alteren u oculten la publicidad del mismo.
- Lleven el dorsal adjudicado a otro corredor.

- Proporcione u omita datos erróneos, con el fin de participar en la prueba, a sabiendas de su imposibilidad de participar en la prueba.
- Manifiesten comportamiento antideportivo o se reitere en protestas ante la Organización al margen de lo estipulado en este reglamento.
- No atiendan a las instrucciones del personal de la organización.
- Entren en meta sin dorsal.
- Accedan a la zona de salida por distinto sitio al señalado por la organización y/o no respeten la zona reservada para la salida de determinados atletas.

Artículo 12:

La organización se reserva el derecho a modificar el presente reglamento, comunicando cualquier modificación a través de la WEB de la carrera. La Organización no asumirá ninguna responsabilidad si el evento se suspende o queda aplazado por causas de fuerza mayor. Así mismo todos los inscritos cederán de manera expresa a la organización de la carrera, el derecho a reproducir el nombre y apellidos, lugar en la clasificación general, la categoría, la marca deportiva realizada y su imagen, de acuerdo con los intereses deportivos, de promoción, distribución y explotación de la prueba la organización podrá utilizar la reproducción de fotografías de la prueba, publicación de listados clasificatorios, etc. sin límite

Artículo 13:

La prueba contará con 2 salidas una la prueba de 10k y otra la prueba de 1 k. El control de tiempos en la línea de meta quedará cerrado a las 20.20 para la prueba de 1 una y a las 22.00 hs para los de la prueba de 10 k. Todo corredor que no llegue dentro de dicho tiempo, quedará descalificado. La clasificación final de la prueba podrá consultarse a través de la web oficial.

RECORRIDOS

10 k

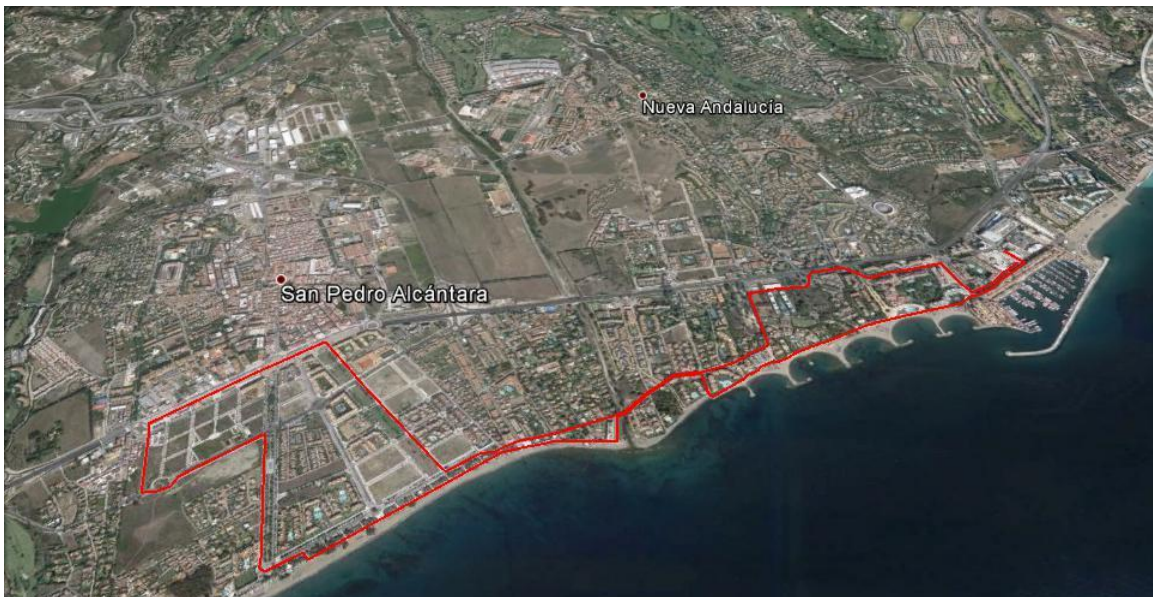

1K infantil

