

Ayto Albuñuelas



Ayto Colomera



Ayto Benalúa de las Villas



Ayto Monachil



Ayto Lanjarón



Ayto La Zubia



Ayto Jayena



Mercedes-Benz



MONACHIL
AYUNTAMIENTO
DEPORTES

Media Maratón BTT Muntasil

Monachil, 5 de julio de 2015



Diputación de Granada

Granada es Provincia

- 7 PRUEBAS PUNTUABLES
- MAILLOTS DE LIDERES
- DESDE CADETES HASTA M60
- BOLSA DEL CORREDDOR
- TROFEOS EN CADA CARRERA

CIRCUITO BTT DIPUTACION GRANADA DR.BIKE / 2.015

1.- Datos del Organizador

- Club/Entidad: DR. BIKE GRANADA C.D.
- Localidad: Granada (GRANADA).
- Responsable: JUAN CARLOS.
- Teléfono: 958816120
- E-mail: doctorbikegr@gmail.com
- Móvil: 630130660

2.- Datos de la Prueba

- Nombre de la Prueba: MUNTASIL.
- Lugar de Celebración: Monachil con paso por Huétor Vega y La Zubia.
- Especialidad: BTT Media Maratón.
- Clase: 12.10 Cadete a Master 60, Prueba de media maratón de hasta 5 horas de duración.
- Categorías: Cadete a Master 60.
- Nº Años Celebrada: 1.
- Nº de Participantes: 500.
- Prueba Federada: Federación Andaluza de Ciclismo.
- Principales patrocinadores/promotores: Dr. Bike, Diputación de Granada y Ayuntamiento de Monachil.
- Forma parte de Circuito BTT Diputación Granada - Dr. Bike.
- La prueba contará con los siguientes seguros:
 - RC Federación.
 - Mutua federativa (seguro de accidentes de corredor/a).
 - RC Ayuntamiento de Monachil.
- La prueba contará con los siguientes medios de seguridad:
 - Policía Local.
 - Voluntarios carrera.
 - Protección Civil.
 - 2 Ambulancias.
 - Médico.

3.- Datos técnicos de carrera:

- Distancia: 36,4 km.
- Trazado: calles, carretera, pistas y senderos.
- Salida en masa.
- Circuito circular.
- Ascenso acumulado: 1.520 m.
- Hora de salida: 9:30 h.
- Cierre de meta: a las 5 horas.
- La carrera se disputará de acuerdo al Reglamento del deporte ciclista de la UCI, a los Reglamentos Técnicos y Particulares de la RFEC y a cuantas normas reglamentarias le sean de aplicación. Así mismo se atenderá de manera muy especial a las normas y respeto medioambiental.

Plano, seguridad y perfil

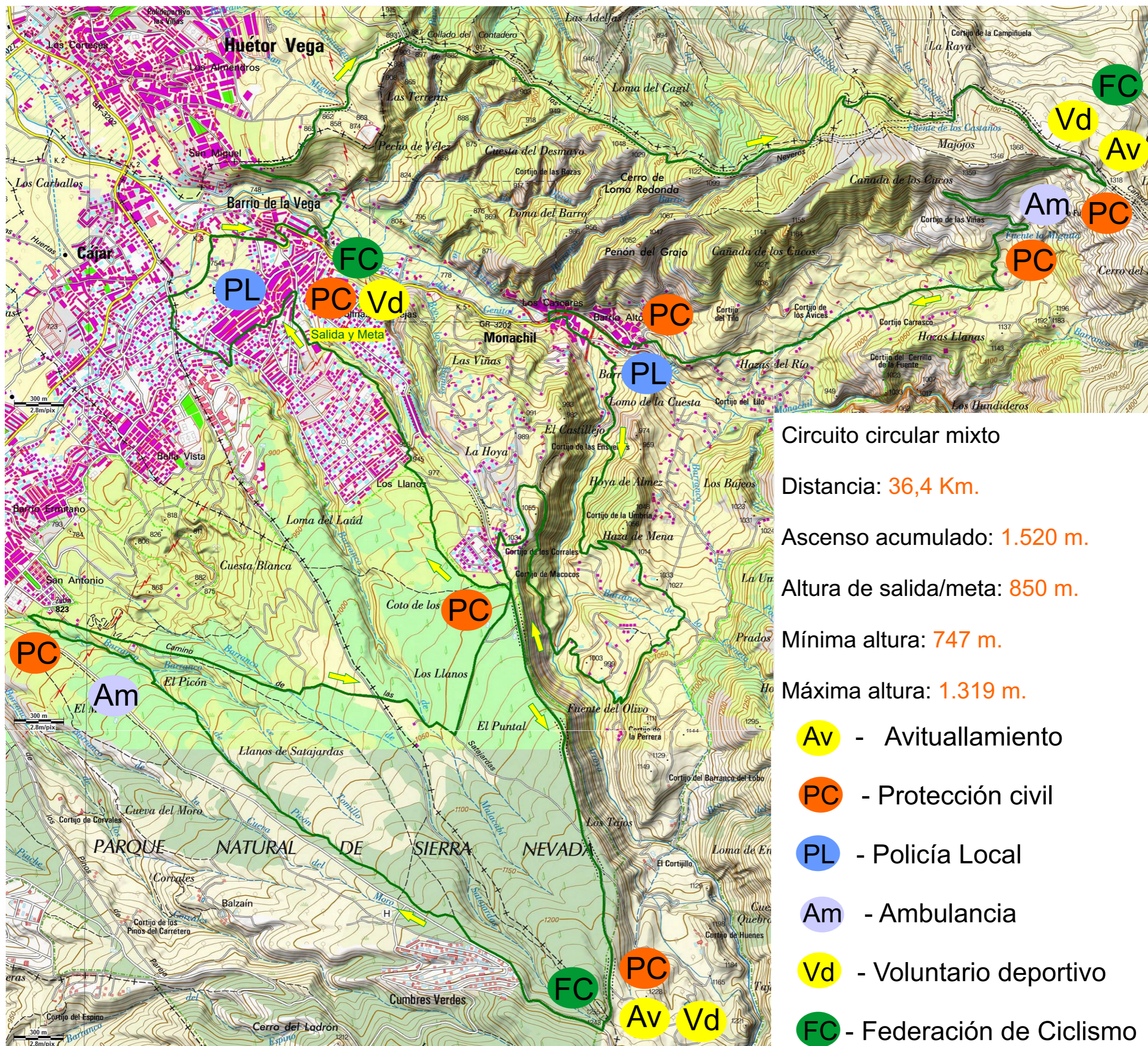

Circuito circular mixto

Distancia: 36,4 Km.

Ascenso acumulado: 1.520 m.

Altura de salida/meta: 850 m.

Mínima altura: 747 m.

Máxima altura: 1.319 m.

Av - Avituallamiento

PC - Protección civil

PL - Policía Local

Am - Ambulancia

Vd - Voluntario deportivo

FC - Federación de Ciclismo

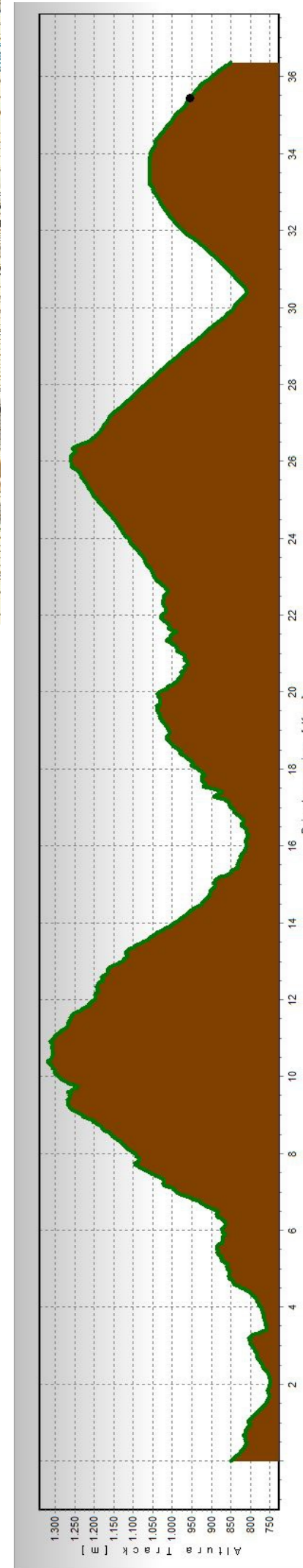

Rutómetro

Kilómetro	Mejor horario	Peor horario	Observaciones
0	9:30	9:30	Salida P. M. "Manuel Robles"
			3,2 km. por calles del Barrio de Monachil
3,2	9:40	9:50	Entrada pista y sendero desde calle Huerta de los Montoyas para cruzar Río Monachil
			1,6 km. por sendero y pista hasta Pecho de Vélez (Huétor Vega)
4,8	10:00	10:20	Entrada a C/ Rambla de las Chinas (Huétor Vega)
			200 metros por C/ Rambla de las Chinas (Huétor Vega)
5	10:01	10:20	Entrada a pista Vía Pecuaria Huétor Vega - Dílar
			600 metros por Vía Pecuaria Huétor Vega - Dílar
5,6	10:05	10:23	Entrada a Vía Pecuaria "Camino Real de los Neveros" Collado del Contadero
			5,3 km. por Vía Pecuaria "Camino Real de los Neveros"
10,9	10:30	11:25	Entrada Carretera del Purche (GR-410) Avituallamiento 1
			1,9 km. en descenso por Carretera del Purche (GR-410)
12,8	10:32	11:30	Entrada Camino de la Solana (pista)
			2,31 km. en descenso por Camino de la Solana
15,1	10:37	11:45	Era del Portachuelo Entrada Carretera del Purche (GR-410)
			600 m. en descenso por Carretera del Purche (GR-410)
15,7	10:38	11:48	Entrada C/Río (Monachil)
			1,1 km. por calles de Monachil
16,8	10:41	11:58	Comienzo pista Cuesta de las Cabras (Valle del Río Huenes)
			5,9 km. por pista hasta Urbanización Cerro del Laud
22,7	11:00	13:00	Comienzo tramo asfaltado camino Barrio de Monachil - Fuente del Hervidero
			200 metros por tramo asfaltado camino Barrio de Monachil - Fuente del Hervidero
22,9	11:01	13:05	Comienzo Pista camino Barrio de Monachil - Fuente del Hervidero
			2,9 km. por Pista camino Barrio de Monachil - Fuente del Hervidero

Rutómetro

Kilómetro	Mejor horario	Peor horario	Observaciones
25,8	11:16	13:30	Entrada pista La Zubia - Fuente del Hervidero 2º Avituallamiento
			700 m. de descenso por pista La Zubia - Fuente del Hervidero (La Zubia)
26,5	11:18	13:33	Desvío hacia el Descenso BTT Barranco del Picón (La Zubia)
			3,9 km. Descenso BTT Barranco del Picón (La Zubia)
30,4	11:28	13:53	Desvío hacia pista Camino de las Satajardas (La Zubia)
			2,8 km. de ascenso por pista Camino de las Satajardas
33,2	11:43	14:15	Desvío pista Área Recreativa de Los Llanos (Monachil)
			1 km. por pista Área Recreativa de Los Llanos
34,2	11:45	14:18	Desvío sendero Urbanización Cerro del Laud a cruce Calle Muntasil
			1,2 km. por sendero Urbanización Cerro del Laud a cruce Calle Muntasil
35,4	11:48	14:23	Cruce Calle Muntasil
			1 km. de descenso por Sendero del Barranco de las Cuevas
36,4	11:50	14:30	META (Polideportivo Municipal "Manuel Robles")