

II CMX TRAIL “SUBIDA AL TORREÓN” y IV MEMORIAL JORGE ABARCA

24/11/2024

1-NORMATIVA

La Diputación Provincial de Granada junto con los ayuntamientos sedes y la Federación Andaluza de Deportes de Montaña, escalada y senderismo, proponen el GRAN PREMIO PROVINCIAL DE CARRERAS POR MONTAÑA DE GRANADA 2024 (en adelante GP PROVINCIAL DE CXM GRANADA) que se compone de 16 pruebas organizadas por los Ayuntamientos sede con la colaboración de la Diputación de Granada y la supervisión de la Federación Andaluza de Deportes de Montaña, escalada y Senderismo, que se realizarán durante el año 2024 en diferentes municipios de la provincia de Granada.

EL II CMX Trail “Subida al Torreón” y IV Memorial Jorge Abarca, está organizado por el Ayuntamiento de Albolote, con la colaboración del Club de Atletismo Albolote, la Delegación Granadina de la Federación Andaluza de Deportes de Montaña, Escalada y Senderismo, y la Delegación de Deportes de la Diputación de Granada. Dicha prueba se realizará en beneficio a AGRAELA.

La prueba incluye tres modalidades, un Trail de 21 Km, un Minitrail de 11 Km Y ruta de senderismo de 10 km.

2-HORARIOS Y UBICACIÓN

Salida y Meta: La salida y llegada tendrá lugar en el Polideportivo Municipal Jorge Abarca. Avenida Lucilo Carvajal, s/n.

Hora de salida Trail: 10:00h.

Hora salida Minitrail: 10:00h.

Hora salida Senderismo: 10:00h.

Vestuarios y duchas: en el Polideportivo Municipal Jorge Abarca.

3-PARTICIPACIÓN

Podrán participar todos aquellos atletas de ambos sexos, federados o no, que realicen su inscripción en tiempo y forma según el presente Reglamento.

Todos los participantes, al inscribirse en II CMX Trail “Subida al Torreón” y IV Memorial Jorge Abarca, acepta esta Normativa, la publicación y tratamiento de sus datos, imágenes y/o filmes, con arreglo a la legislación vigente, así como las posibles resoluciones tomadas por el Comité Organizador.

La organización comprobará los datos remitidos y el ingreso de la cuota prevista y dará conformidad a la inclusión en la lista de inscritos. Será responsabilidad del solicitante adecuarse a dichos plazos y conformar los datos necesarios, así como comprobar que su inscripción ha sido aceptada.

4-CATEGORÍAS INCLUIDAS

Modalidad Trail	
CATEGORIA	EDAD
ABSOLUTO	De 21 años en adelante
PROMESA	21, 22 y 23 años, que no cumplan los 24 años en el año de referencia
SENIOR	De 24 a 39 cumplidos el año de la competición
VETERANO A	40 a 49 años
VETERANO B	50 a 59 años
VETERANO C	A partir de 60 años
LOCAL	A partir de 21 años

Modalidad Minitrail	
CATEGORIA	EDAD
GENERAL	Todas las edades en carrera
CADETE	14 a 16 años
JUVENIL	17 a 18 años
JUNIOR	19 a 20 años
LOCAL	Todas las edades en carrera

La edad de referencia es la que se cumpla en 2024.

Los premios no serán acumulativos, excepto en categoría local.

5-INSCRIPCIÓN

La inscripción a esta prueba se realizará a través de la web de Global-Tempo (www.globaltempo.com). No se admitirán inscripciones el mismo día de la prueba.

Cuotas:

Trail: Federados 25 Euros y no federados 28 euros.

Minitrail: Federados 20 Euros y no federados 23 Euros.

Precio cadete 15€

Precio cadete sin federar 18

Senderismo: 10€

La inscripción incluye:

- Bolsa del corredor con obsequio y ticket de comida para los inscritos Trail y Minitrail.
- Bolsa del corredor con obsequio para los inscritos en senderismo.
- Seguro de accidentes.
- Acceso a duchas y vestuarios.

La inscripción es personal e intransferible y en ningún caso se devolverá la cuota correspondiente una vez confirmado el pago. La inscripción no será transferible a otra persona.

Plazo de inscripción.

Se establece un plazo de inscripción desde el 23 de agosto al 23 de septiembre.

Recogida de dorsales.

La recogida de dorsales se podrá realizar el viernes, 27 de septiembre de 17 a 20 horas y desde las 8.00h de la mañana del día 29/09/2024 hasta media hora antes de la salida en el Polideportivo Municipal Jorge Abarca.

Material obligatorio.

El deportistas deberá portar un vaso o recipiente (botella o flash) para beber o recargar.

Calzado apropiado de trail running o senderismo.

6-NORMATIVA ESPECÍFICA

Recorridos

El recorrido estará controlado por personal de la Organización. Será motivo de descalificación de la prueba incurrir en lo siguiente:

- No llevar el dorsal visible o utilizar el de otra persona.
- Utilizar más de un chip o utilizar el de otra persona.
- No finalizar el recorrido.
- Conducta antideportiva.
- Participar bajo una identidad falsa o suplantando a otra persona.
- Ignorar las indicaciones de la organización, antes durante y después de la prueba.
- Arrojar plásticos o cualquier otro tipo de envoltorio de barritas, geles o similar fuera de las zonas habilitadas para ello en cada uno de los avituallamientos.

Se dispondrá de un servicio de cronometraje electrónico mediante microchip, llevado a cabo por la empresa Global-Tempo. Dichas clasificaciones serán publicadas en la página web de Global-Tempo (www.global-tempo.com), donde además los inscritos podrán descargar su Diploma Conmemorativo y reportaje fotográfico de la prueba.

La Organización facilitará a cada corredor/a un dorsal con microchip válido únicamente para dicha prueba.

Recorrido Trail

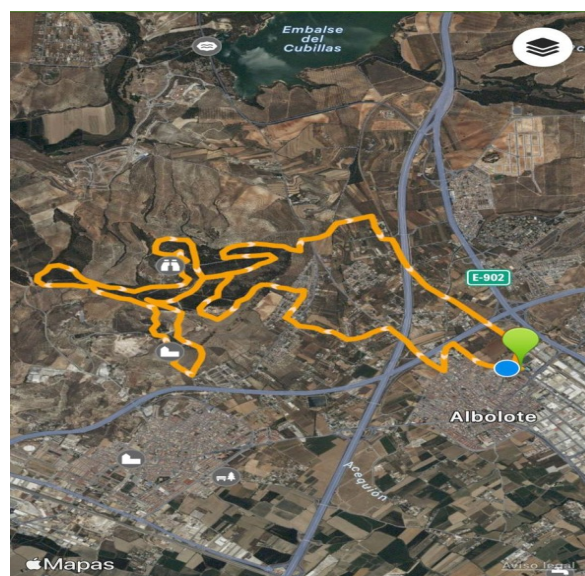

877 m

640 m

20,98 km

Recorrido Minitrail

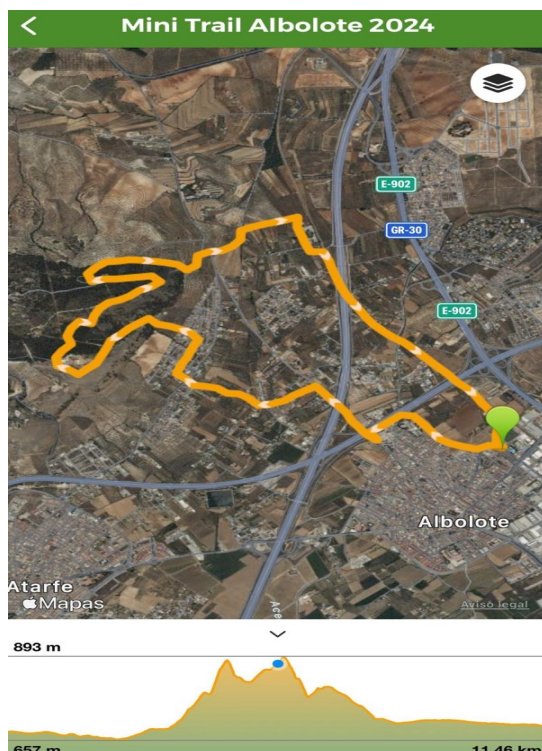

7-PREMIOS

MODALIDAD TRAIL. (Desnivel 900m)

Tres primeros clasificados en cada categoría, tanto femenina como masculina:

1º clasificado: trofeo.

2º clasificado: trofeo.

3º clasificado: trofeo.

MODALIDAD MINITRAIL. (Desnivel 550m)

Tres primeros clasificados en cada categoría, tanto femenina como masculina:

1º clasificado: trofeo.

2º clasificado: trofeo.

3º clasificado: trofeo.

PREMIO AL CLUB MAS NUMEROSO.

Se entregará un premio al club con más corredores que finalicen la prueba.

META VOLANTE.

Habrà una meta volante al coronar el punto más alto de la carrera situado en el Torreón. El primer corredor y corredora en pasar por ella recibirá un obsequio de la organización.

8-RECLAMACIONES

Cualquier reclamación sobre la prueba, deberá presentarse por escrito, dirigida al Comité Organizador, hasta 30 minutos después de la publicación de resultados. Transcurrido este plazo se perderá el derecho a reclamación.

9-INFORMACIÓN

Para más información consultar:

Inscripciones: WWW.GLOBALTEMPO.COM

Teléfono: 958467420.

Email: deportes@albolote.com

Área de Deportes del Ayuntamiento de Albolote.

Polideportivo Municipal Jorge Abarca.