

## VI TRAVESÍA A NADO “CORAZÓN DE OLAVIDIA”

El Ayuntamiento de Carboneros, en colaboración con la Diputación de Jaén, a través de Cultura y Deportes, y el grupo de Desarrollo Rural PRODECAN; con los objetivos de la promoción y fomento de la práctica del deporte en el medio natural, organizan la VI TRAVESÍA A NADO “Corazón de Olavidia”, dentro del IX Circuito Provincial de Travesías a Nado por los Pantanos de Jaén 2026 de acuerdo con las siguientes bases:

### Participantes

Podrá participar cualquier deportista a nivel individual y perteneciente a Asociaciones, Clubes, Escuelas Deportivas, Patronatos, Centros de Enseñanza, Asociaciones de Vecinos o a cualquier otra entidad inscrita en Registro Público.

Todas estas personas deben cumplir con los requisitos mínimos para la realización de cada una de las pruebas, tanto federados como no federados de cualquier modalidad deportiva.

Todo participante, por el hecho de formalizar su inscripción, acepta las condiciones de participación, asume el presente Reglamento, así como el riesgo de la práctica deportiva no federada con arreglo a la legislación vigente. En caso de duda prevalecerá el criterio de la organización.

Los nadadores, por el hecho de realizar voluntariamente la inscripción aceptan la publicación y tratamiento de sus datos según la Ley Orgánica 3/2018, de 5 de Diciembre, de Protección de Datos Personales y garantía de los derechos digitales, así como al Documento de Seguridad de Datos de la Diputación de Jaén. Asimismo, autoriza expresamente al tratamiento de los datos de imagen obtenidos del interesado en el desarrollo de las actividades, entendiéndose prestado su consentimiento en tanto no comunique por escrito la revocación del mismo.

### Requisitos

El plazo de Inscripción finaliza el jueves 11 de Junio a las 14h.

El mero hecho de inscribirse hace constar que posee las condiciones físicas y psíquicas adecuadas para finalizar la prueba.

Uso del gorro - dorsal asignado.

**-Menores de edad:** autorización del padre, madre o tutor. (Debe presentarse por email a [deportes-este@prodecan.org](mailto:deportes-este@prodecan.org))

En la categoría Discapacitado/a Masc. o Fem., el/la nadador/a deberá tener un mínimo de un 33% en su grado de minusvalía, aportando fotocopia del certificado de minusvalía expedido por el centro base.

### El uso de neopreno QUEDA PROHIBIDO.

El bañador de hombre no podrá extenderse por encima del ombligo ni debajo de las rodillas, y para mujer no podrá cubrir el cuello, ni extenderse más allá de los hombros ni por debajo de las rodillas.

### Categorías

\* Las distancias son aproximadas y podrán variar en cada prueba.

COMPETITIVAS	Categoría	Edad	Distancias
	Infantil	Nacidos en 2013 y posteriores	400m*
	Junior	Nacidos entre 2009 y 2012	1500m*
	Sénior	Nacidos entre 1997 y 2008	1500m*
	Máster 30	Nacidos entre 1987 y 1996	1500m*
	Máster 40	Nacidos entre 1977 y 1986	1500m*
	Máster 50	Nacidos en 1976 y anteriores	1500m*
	Discapacitados/as	Mayores de 18 años	1500m*
	Absoluta Distancia Larga	Mayores de 16 años	3000m*
Distancia Corta	Mayores de 16	400m*	

NO	Categoría	Edad	Distancias
COMPETITIVA	Chanquete	Menores de 10 años	50m*

### Horario

09:30 Apertura de secretaría, recogida de dorsales  
10:40 Explicación recorrido carrera 400 m  
**10:45 Salida 400m**  
10:45 Cierre de recogida de dorsales  
**11:15 Salida Chanquetes**  
11:25 Explicación recorrido 1500m y 3000m (Resto de categorías)  
**11:30 Salida 1500m y 3000m**  
13:00 Entrega de premios

### Inscripción

En [www.dipujaen.es](http://www.dipujaen.es) hasta el jueves 11 Junio a las 14h. Máximo: 120 participantes.

Cuotas de participación: 8 € distancias de 3000 m.

6 € distancias de 1500 m y 400 m Mayores de 16.

4 € distancias de 400 m Infantil y Chanquete.

**LA CUOTA NO SE DEVUELVE BAJO NINGÚN CONCEPTO, SOLO POR CANCELACIÓN DE LA PRUEBA.  
NO SE REALIZARÁN INSCRIPCIONES EL MISMO DÍA DE LA PRUEBA.**

### Dorsales

En cada prueba, se entregará un chip y gorro de natación con un número a cada participante, a la misma vez, le será rotulado en una parte visible del cuerpo, en la recogida. En caso de que el número del gorro se borre o se pierda, el participante deberá identificarse con el DNI, de lo contrario no obtendrá resultado final de la prueba, ni del circuito.

### Control de la Prueba

Estarán supervisadas y controladas por embarcaciones y socorristas de salvamento acuático durante todo el recorrido, así como asistencia médica fuera del agua

### Premios y Obsequios

- Bolsa picnic al finalizar la prueba.
- Obsequio para cada participante. (Será entregado una vez devuelto el chip).
- Trofeo para el 1º, 2º y 3º clasificado/a de cada categoría de competición.

## Lugar

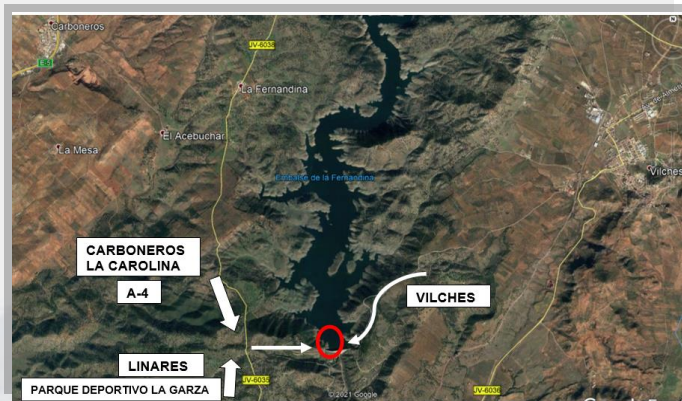

Referencias GPS: 38°10'47.5"N 3°34'23.7"W / 38.179852, -3.573246

### Clasificaciones

Se realizarán las clasificaciones para cada una de las categorías de competición, publicándose en el tablón de anuncios el mismo día y en la página web [www.dipujaen.es](http://www.dipujaen.es) en los días siguientes.

### Varios

Si alguna persona tomara parte en alguna prueba sin haber formalizado su inscripción, lo hará bajo su responsabilidad.

La organización recomienda a todos/as los/as participantes que se sometan a un reconocimiento médico previo a la prueba, aceptando todo participante el riesgo derivado de la actividad.

La organización se reserva la posibilidad de cambiar las fechas y lugares de celebración, lo cual será comunicado siempre con la suficiente antelación.

Para lo que no recoja el presente reglamento, se recurrirá al de la Real Federación Española de Natación.

### MÁS INFORMACIÓN

PRODECAN – Gestores Deportivos C/ Costa Rica, 1 (Ctra. Espeluy) Edificio PRODECAN  
23730 Villanueva de la Reina (Jaén) Telf. 953548266 E-mail: [deportes-este@prodecan.org](mailto:deportes-este@prodecan.org)

