



XIV MARCHA BTT VILLA DE MONTEFRÍO

DOMINGO 27 DE SEPTIEMBRE DE 2026



LUGAR: Pabellón municipal Multiusos de Montefrío (junto campo de futbol)

RECOGIDA DE DORSALES: De 8'15 h. a 9'15 h.

SALIDA: BTT/E-Bike: 9:30 h.

INSCRIPCIONES: Limitadas a 150 participantes, en la página web de www.global-tempo.com

- Plazo: Del 19 de junio al 20 de septiembre o agotar inscripciones.

- Precio 22 € participante. 8 € acompañante (visita guiada y comida+2 bebidas)

NORMATIVA

Pueden participar ciclistas de ambos sexos, federados o no, mayores de 18 años, y de 16 autorizados por su tutor.

Al formalizar la inscripción deberán firmar/validar la DECLARACIÓN JURADA confirmando:

- Ser apto para la práctica de ciclismo y estar en condiciones físicas y técnicas suficientes para participar en la prueba.
- Asumir la responsabilidad ante cualquier situación de la que deriven daños o lesiones propias o a terceros.
- Eximir al Ayuntamiento de Montefrío, colaboradores y patrocinadores de toda responsabilidad.
- Aceptar la publicación y tratamiento de sus datos e imágenes, con arreglo a la legislación vigente.
- Acatar las resoluciones tomadas por el Comité Organizador.
- Respetar las normas de circulación.
- Comunicarlo a la organización si algún participante decida retirarse de la marcha.

No obstante, la inscripción incluye un seguro de accidentes y responsabilidad civil valido para el día de la prueba.

Son motivo de descalificación no llevar puesto el casco (homologado) durante la marcha, no portar el dorsal, no realizar el recorrido establecido, no cumplir con las indicaciones de los voluntarios, arrojar basura fuera de los avituallamientos y comportamiento antideportivo.

RECORRIDO

La marcha estará balizada, marcada y controlada mediante banderines, señales en el suelo, indicaciones de protección civil y de voluntarios colaboradores con la organización.

Los participantes que pasen por el punto de control 1 (km. 20) a partir de las 12 h. o por el punto de control 2 (km. 29) a partir de las 13 h., deberán abandonar el recorrido y dirigirse a meta por el camino más rápido, que la organización les indicará. El tiempo límite para alcanzar la meta será 4'30 h. desde la salida, es decir, hasta las 14 h.

Se trata de un recorrido circular de 40 km. con 1.100 m. de desnivel. La dificultad técnica y física es moderada.

Entre los kilómetros 4 y doce tramo cronometrado de escalada de 11 km. y 700 m. de desnivel, premiándose a las tres primeras **parejas** de cada modalidad BTT/E-Bike (masculina, femenina y mixta). Si se desea concursar en pareja es importante al hacer la inscripción indicar con quién se forma pareja.

La organización se reserva el derecho de modificar el recorrido, si causas de fuerza mayor lo aconsejasen para el óptimo desarrollo de la prueba.

Se puede consultar el recorrido en el siguiente enlace:

<https://loc.wiki/t/261531886?wa=sc>



XIV Marcha BTT Montefrío

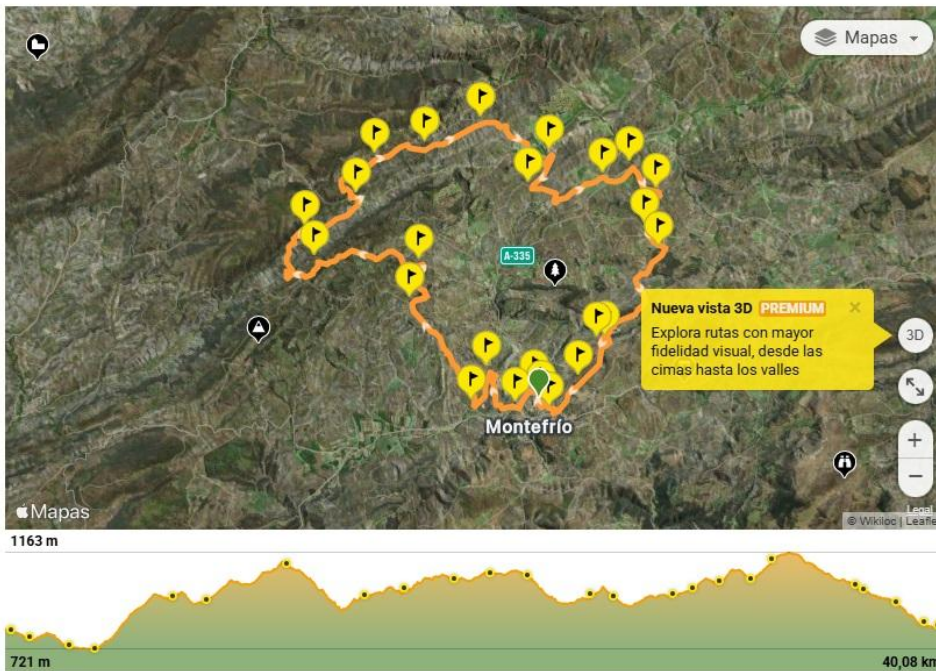

ESTADÍSTICAS DE LA RUTA

Distancia	Desnivel positivo
40,08 km	1.107 m
Dificultad técnica	Desnivel negativo
Moderado	1.107 m
Altitud máxima	
1.163 m	
Altitud mínima	Tipo de ruta
721 m	Circular

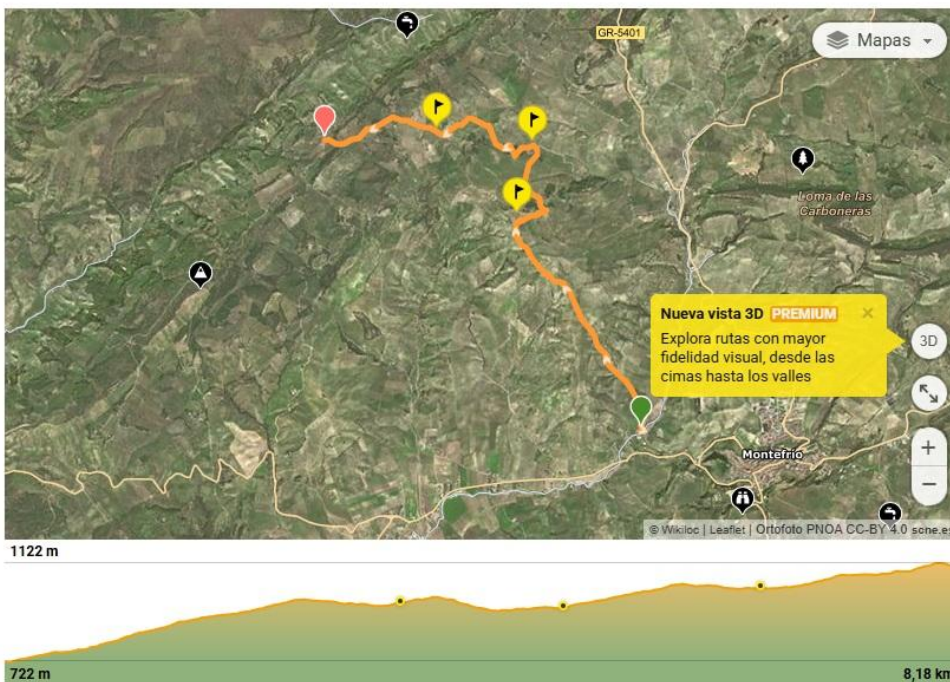

ESTADÍSTICAS DE LA RUTA

Distancia	Desnivel positivo
8,18 km	467 m
Dificultad técnica	Desnivel negativo
Moderado	85 m
Altitud máxima	
1.122 m	
Altitud mínima	Tipo de ruta
722 m	Solo ida

FINALIZACIÓN DE LA MARCHA

Todos los que completen la XIII Marcha BTT Villa de Montefrío recibirán una medalla "finisher".

A partir de las 14 h. tendremos comida de convivencia.

A continuación, se entregarán los premios.

La no presentación de los ganadores supone la pérdida del derecho al premio correspondiente.